

**ESCALERA NOROESTE - NIVEL 0+0.00 m ESC 1:50**

METROS

Buque para ventana y puertas sin acabados verificar medidas en planta y elevacion.

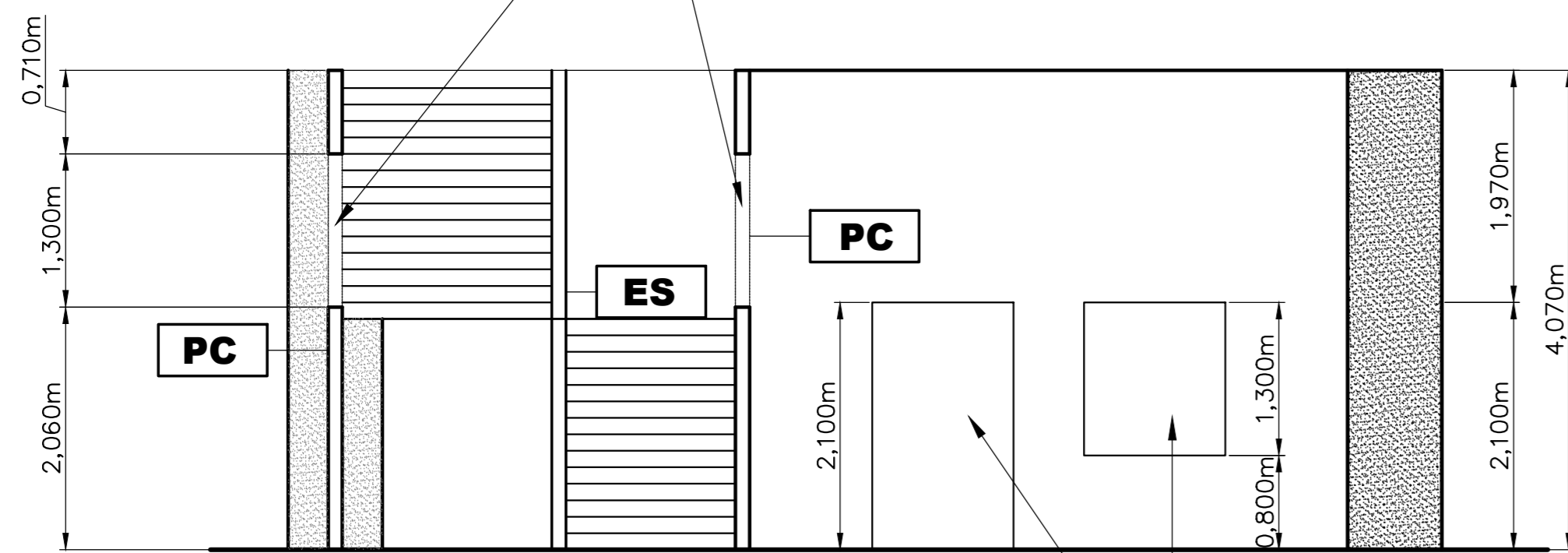

Buque para ventana sin acabados verificar medidas en planta y elevacion.

**ESCALERA NOROESTE SECCION C-C ESC 1:50**

METROS

**SIMBOLOGIA**

- PC** Pared de concreto de 0.15 cms de espesor de piso a cielo retardante al fuego 2h, dejar en obra gris .
- Pared de concreto de 0.15 cms de espesor de piso a cielo retardante al fuego 3h, dejar en obra gris .
- Pared de concreto de 0.15 cms de espesor, dejar en obra gris .
- Perforación de buque para puerta verificar medidas en planta y elevacion.
- Perforación de buque para ventana verificar medidas en planta y elevacion.
- Perforación en losa.
- ES** Escalera de concreto, con 29 huellas de 0.30cm de ancho y 30 contrahuellas de 0.14cm de alto. Sin acabados, puertas, ventanas, ni barandas. Cumplir con el reglamento a la ley 7600.

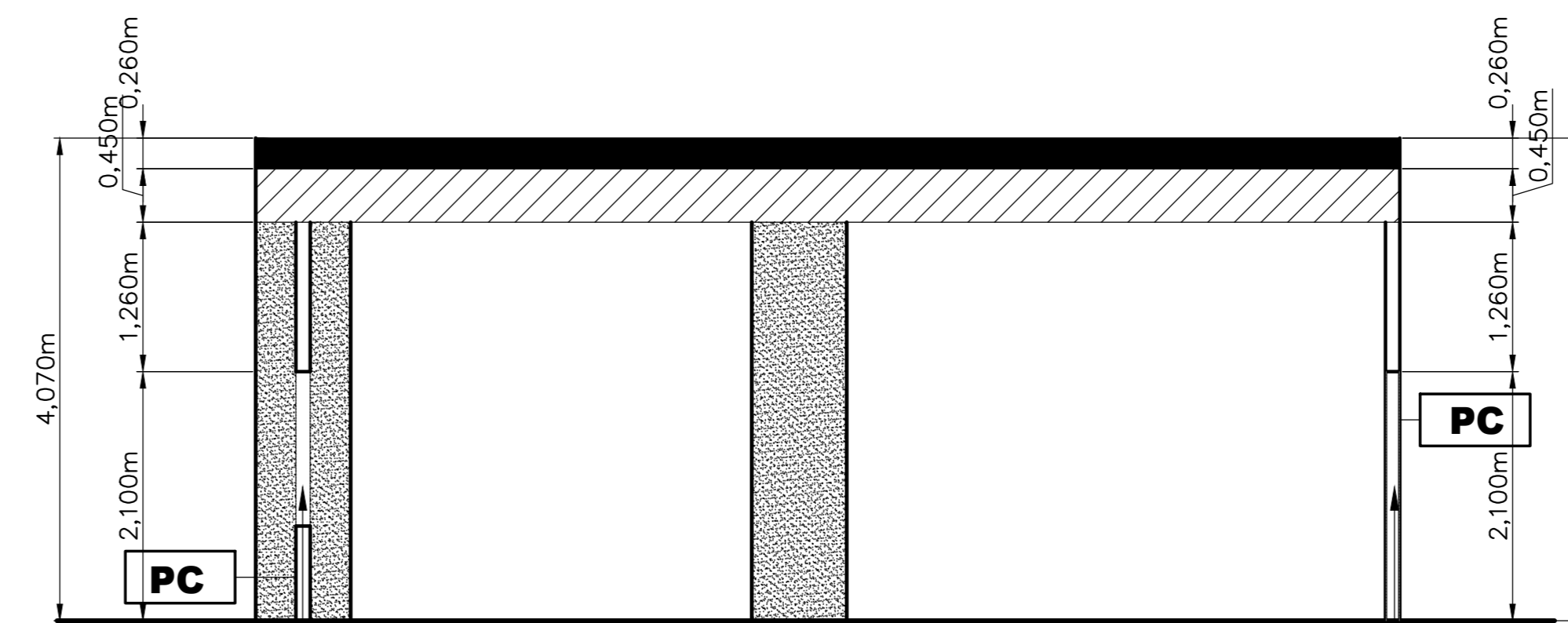

Buque para ventana sin acabados verificar medidas en planta y elevacion.

Buque para ventana y puertas sin acabados verificar medidas en planta y elevacion.

**ESCALERA NOROESTE SECCION A-A ESC 1:50**

METROS

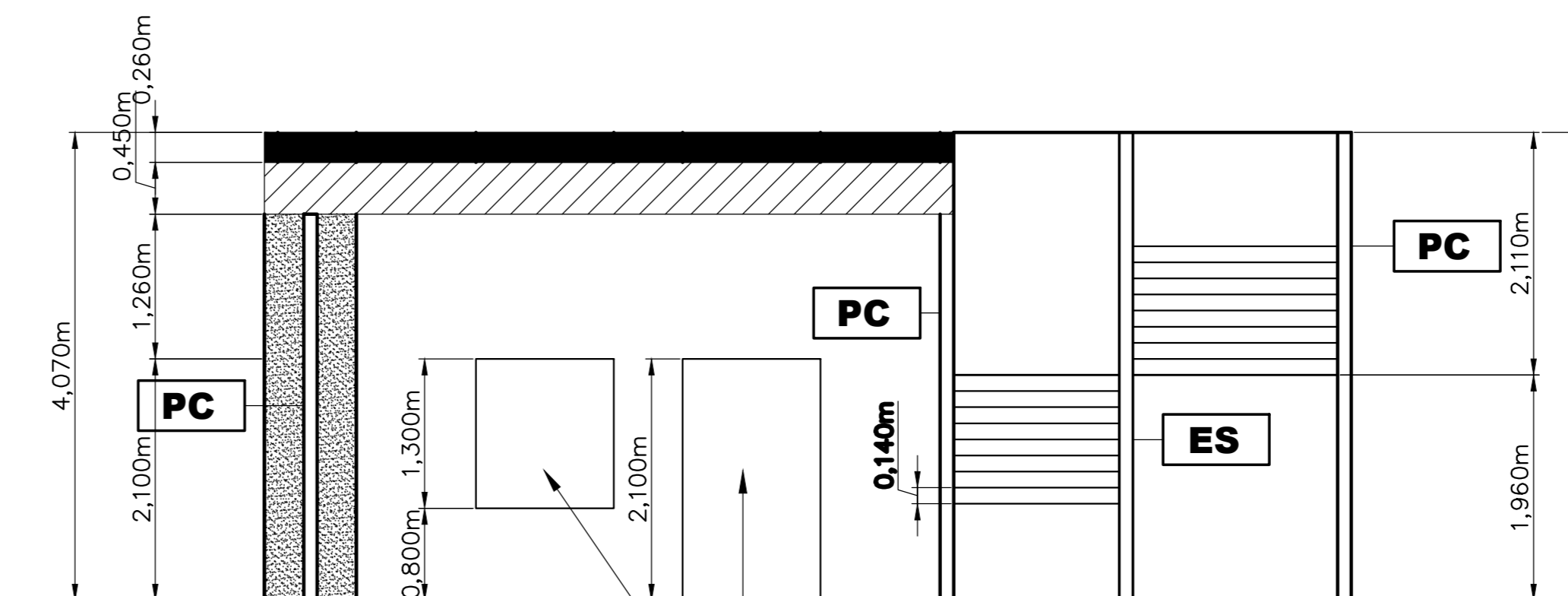

Buque para ventana sin acabados verificar medidas en planta y elevacion.

**ESCALERA NOROESTE SECCION B-B ESC 1:50**

METROS

PERMISOS



**GOBIERNO DE COSTA RICA**

DIRECCION DE EDIFICACIONES NACIONALES

NOMBRE DE LA OBRA: NUEVA SEDE ADMINISTRATIVA MOPT

UBICACION:

PROVINCIA: SAN JOSE CANTON: SAN JOSE DISTRITO: CATEDRAL

EL PROCESO INTELLECTUAL EN LA ELABORACION DE ESTE DISEÑO, A SABER, ESTUDIOS PRELIMINARES, ANTEPROYECTO Y PROYECTO SON PROPIEDAD DEL:

**M.O.P.T.**

DONA ESTE DISEÑO PARA CONSTRUIR POR UNICA VEZ A:

MINISTRO MOPT:

**LIC. CARLOS SEGNINI VILLOBOS**

DIRECTOR DE DIVISION OBRAS PUBLICAS:

**ING. ALEJANDRO MOLINA SOLIS**

DIRECTOR GENERAL EDIFICACIONES NACIONALES:

**ARQ. LUIS G. GONZALEZ VALLEJO**

JEFE DE DEPARTAMENTO PROYECTOS Y DISEÑOS:

**ARQ. JORGE UMAÑA CHACON**

PROFESIONAL RESPONSABLE DEL DISEÑO ARQUITECTONICO:

NOMBRE: **ARQ. LUIS A. LEMUS ZAMORA**

FIRMA: \_\_\_\_\_ N° REG.: A-16190

PROFESIONAL RESPONSABLE DEL DISEÑO ESTRUCTURAL:

NOMBRE: \_\_\_\_\_

FIRMA: \_\_\_\_\_ N° REG.: \_\_\_\_\_

PROFESIONAL RESPONSABLE DE LA DIRECCION TECNICA:

NOMBRE: \_\_\_\_\_

FIRMA: \_\_\_\_\_ N° REG.: \_\_\_\_\_

INFORMACION DEL REGISTRO PUBLICO:

PROPIETARIO: El Estado

CATASTRO N°: SJ-18573-1952

SITAS: FOLIO REAL 1 088270-000

LICITACION N°:

CONTRATACION: DIRECTA POR CONVENIO

CONTENIDO:

Planta escalera noroeste

Corte A-A escalera noroeste

Corte B-B escalera noroeste

Corte C-C escalera noroeste

ESCALA: FECHA: LAMINA GENERAL

**INDICADA SETIEMBRE 2014 A19**

DIRECTORIO: C:\Users\luis\Documents\Nueva Sede MOPT\Arquitectonico\Plano

Orion Escalar\MAPAS Y ESCALERAS 23.11.14 ETAPA.dwg