

Dejar perforación en losa en todos los niveles de piso incluyendo la azotea, para instalación del sistema de ascensores.

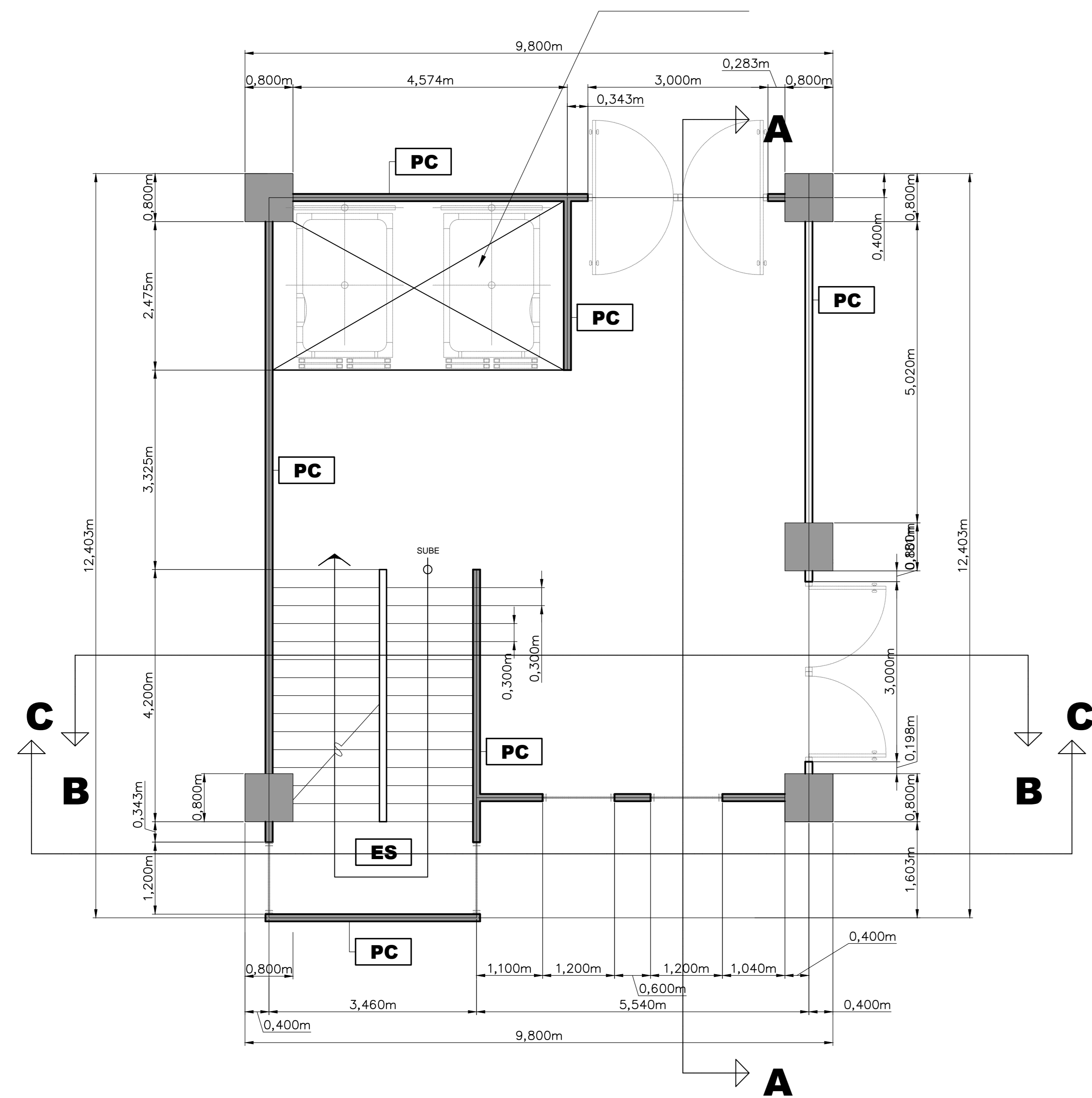

ESCALERA OESTE - NIVEL 0+0.00 m ESC 1:50

METROS

Buque para ventana y puertas sin acabados verificar medidas en planta y elevación.

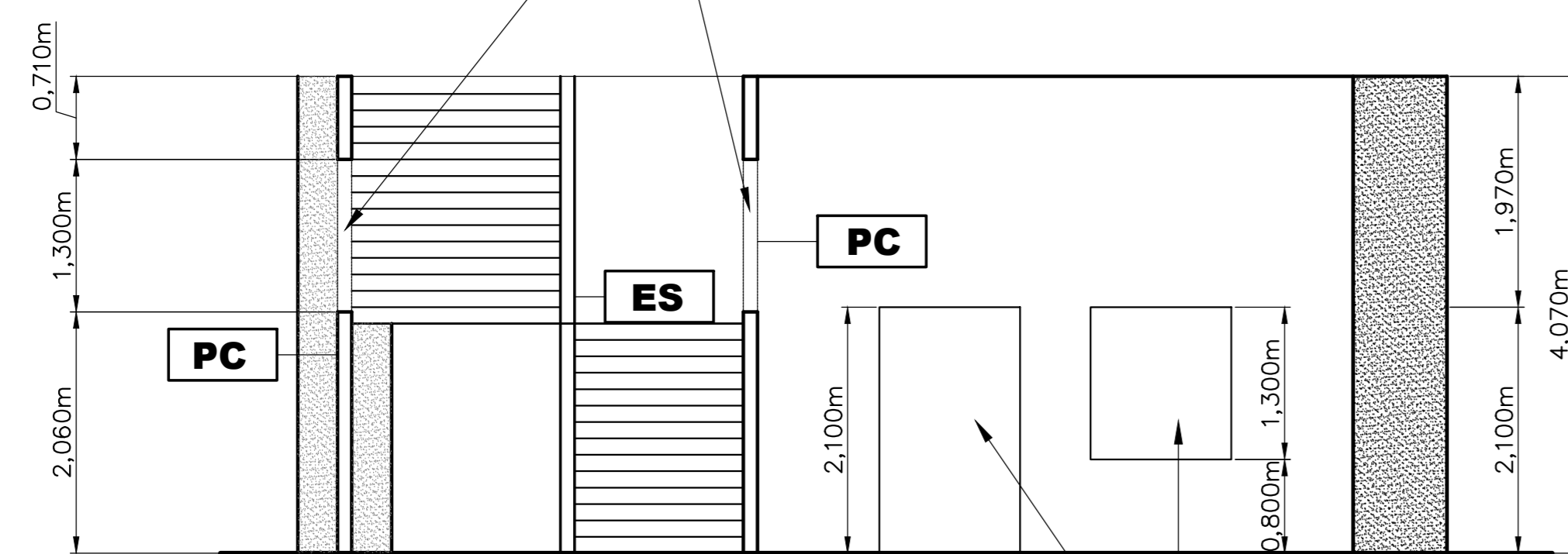

Buque para ventana sin acabados verificar medidas en planta y elevación.

ESCALERA OESTE SECCION C-C ESC 1:50

METROS

SIMBOLOGIA

- PC** Pared de concreto de 0.15 cms de espesor de piso a cielo retardante al fuego 2h, dejar en obra gris .
- ES** Escalera de concreto, con 29 huellas de 0.30cm de ancho y 30 contrahuellas de 0.14cm de alto. Sin acabados, puertas, ventanas, ni barandas. Cumplir con el reglamento a la ley 7600.
- Pared de concreto de 0.15 cms de espesor de piso a cielo retardante al fuego 3h, dejar en obra gris .
- Perforación de buque para ventana verificar medidas en planta y elevación.
- Pared de concreto de 0.15 cms de espesor, dejar en obra gris .
- Perforación en losa.

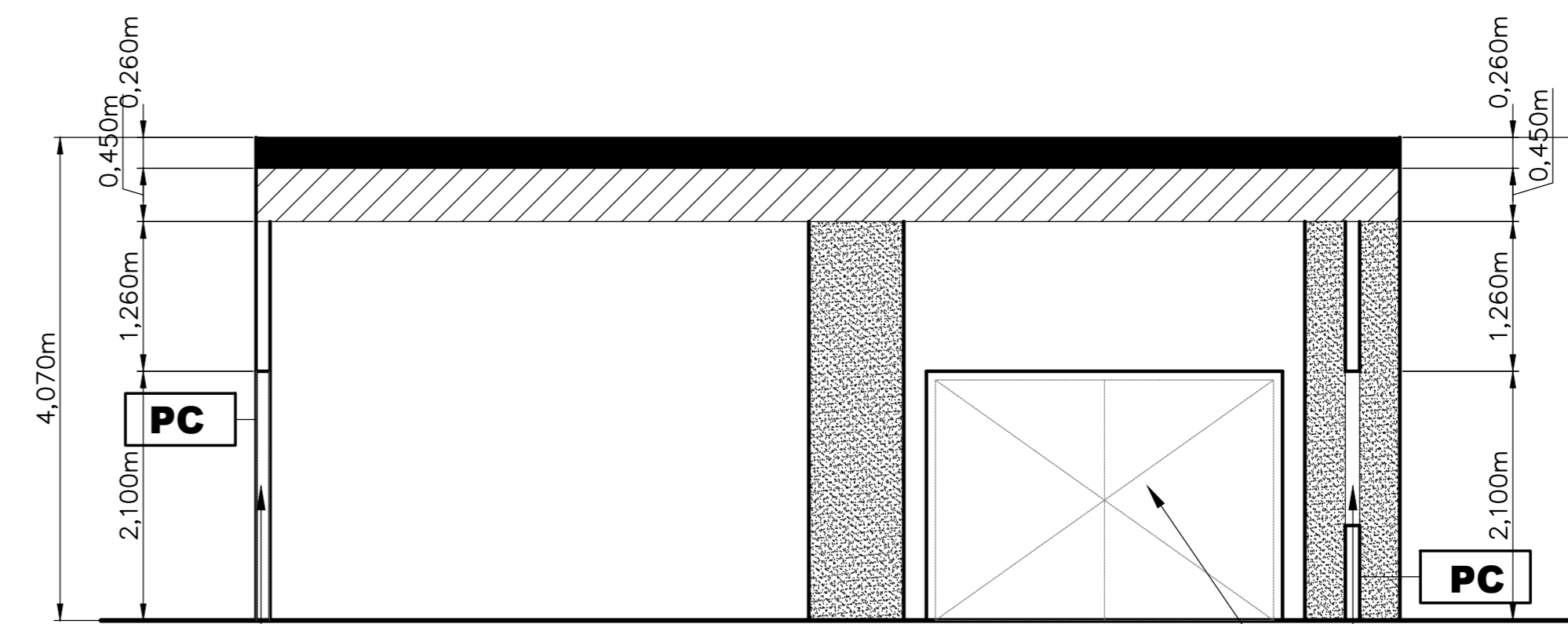

Buque para ventana y puertas sin acabados verificar medidas en planta y elevación.

Buque para ventana y puertas sin acabados verificar medidas en planta y elevación.

ESCALERA OESTE SECCION A-A ESC 1:50

METROS

Buque para ventana sin acabados verificar medidas en planta y elevación.

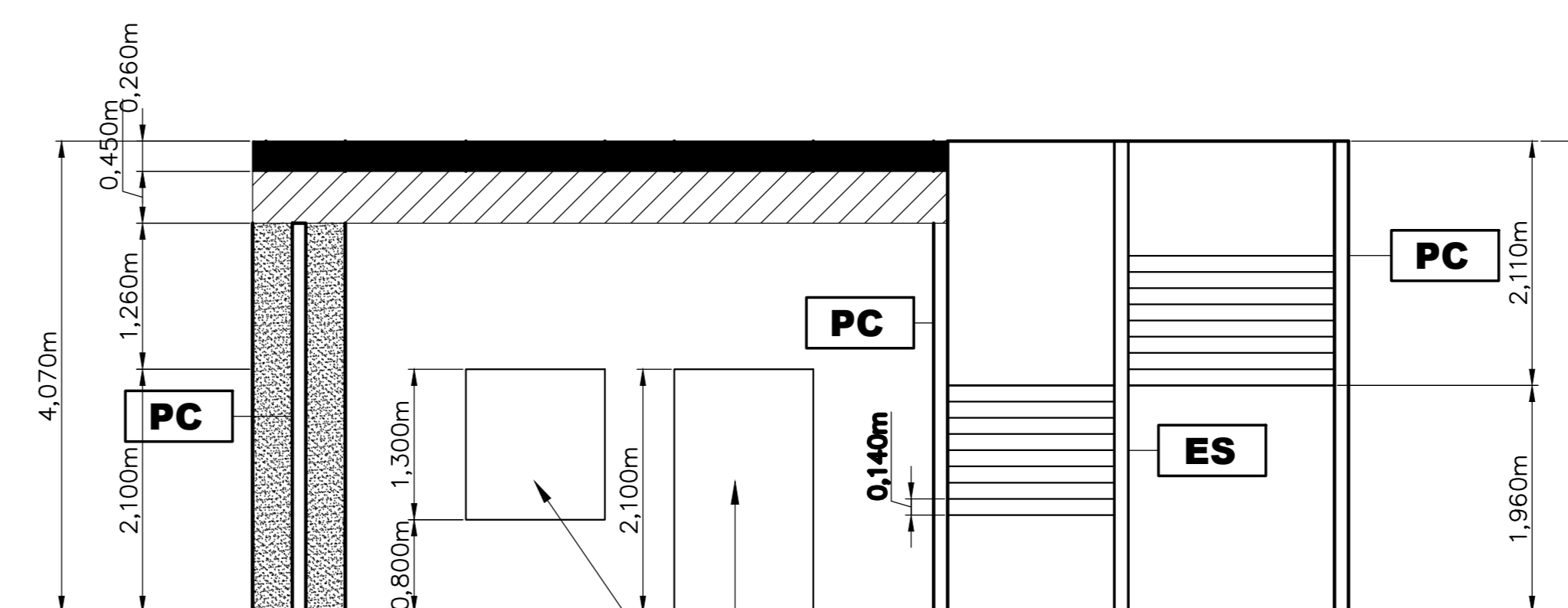

ESCALERA OESTE SECCION B-B ESC 1:50

METROS

PERMISOS



GOBIERNO DE COSTA RICA

DIRECCION DE EDIFICACIONES NACIONALES

NOMBRE DE LA OBRA:
NUEVA SEDE ADMINISTRATIVA MOPT

UBICACION:

PROVINCIA: SAN JOSÉ CANTON: SAN JOSÉ DISTRITO: CATEDRAL

EL PROCESO INTELLECTUAL EN LA ELABORACION DE ESTE DISEÑO, A SABER, ESTUDIOS PRELIMINARES, ANTEPROYECTO Y PROYECTO SON PROPIEDAD DEL:

M.O.P.T.

DONA ESTE DISEÑO PARA CONSTRUIR POR UNICA VEZ A:

MINISTRO MOPT:

LIC. CARLOS SEGNINI VILLOBOB

DIRECTOR DE DIVISION OBRAS PUBLICAS:

ING. ALEJANDRO MOLINA SOLIS

DIRECTOR GENERAL EDIFICACIONES NACIONALES:

ARQ. LUIS G. GONZALEZ VALLEJO

JEFE DE DEPARTAMENTO PROYECTOS Y DISEÑOS:

ARQ. JORGE UMAÑA CHACON

PROFESIONAL RESPONSABLE DEL DISEÑO ARQUITECTONICO:

NOMBRE: **ARQ. LUIS A. LEMUS ZAMORA**

FIRMA: _____ N° REG.: A-16190

PROFESIONAL RESPONSABLE DEL DISEÑO ESTRUCTURAL:

NOMBRE: _____

FIRMA: _____ N° REG.: _____

PROFESIONAL RESPONSABLE DE LA DIRECCION TECNICA:

NOMBRE: _____

FIRMA: _____ N° REG.: _____

INFORMACION DEL REGISTRO PUBLICO:
PROPIETARIO: El Estado

CATASTRO N°: SJ-18573-1952
SITAS: FOLIO REAL T. 088270-000

LICITACION N°:
POR CONTRATO: _____ CONTRATACION: _____ POR CONVENIO: _____

CONTENIDO
Planta escalera oeste
Corte A-A escalera oeste
Corte B-B escalera oeste
Corte C-C escalera oeste

ESCALA: _____ FECHA: _____ LAMINA GENERAL

INDICADA SETIEMBRE 2014 A18

DIRECTORIO: C:\Users\luisa\Documents\Nueva Sede MOPT\Arquitectonico\Plano
C:\Users\luisa\Documents\Nueva Sede MOPT\Arquitectonico\Plano