

SIMBOLOGÍA ARQUITECTÓNICA

- PC** Pared de 0.15 cms de espesor de piso a cielo retardante al fuego 2hr, dejar en obra gris .
- ES** Escalera, con 29 huellas de 0.30cm de ancho y 30 contrahuellas de 0.14cm de alto. Sin acabados, puertas, ventanas, ni barandas. Cumplir con el reglamento a la ley 7600.
- Perforación de buque para puerta** verificar medidas en planta y elevación.
- Perforación de buque para ventana** verificar medidas en planta y elevación.
- Perforación en entrepiso.**
- Pared de 0.15 cms de espesor de piso a cielo retardante al fuego 3hr, dejar en obra gris .**
- Pared de 0.15 cms de espesor, dejar en obra gris .**

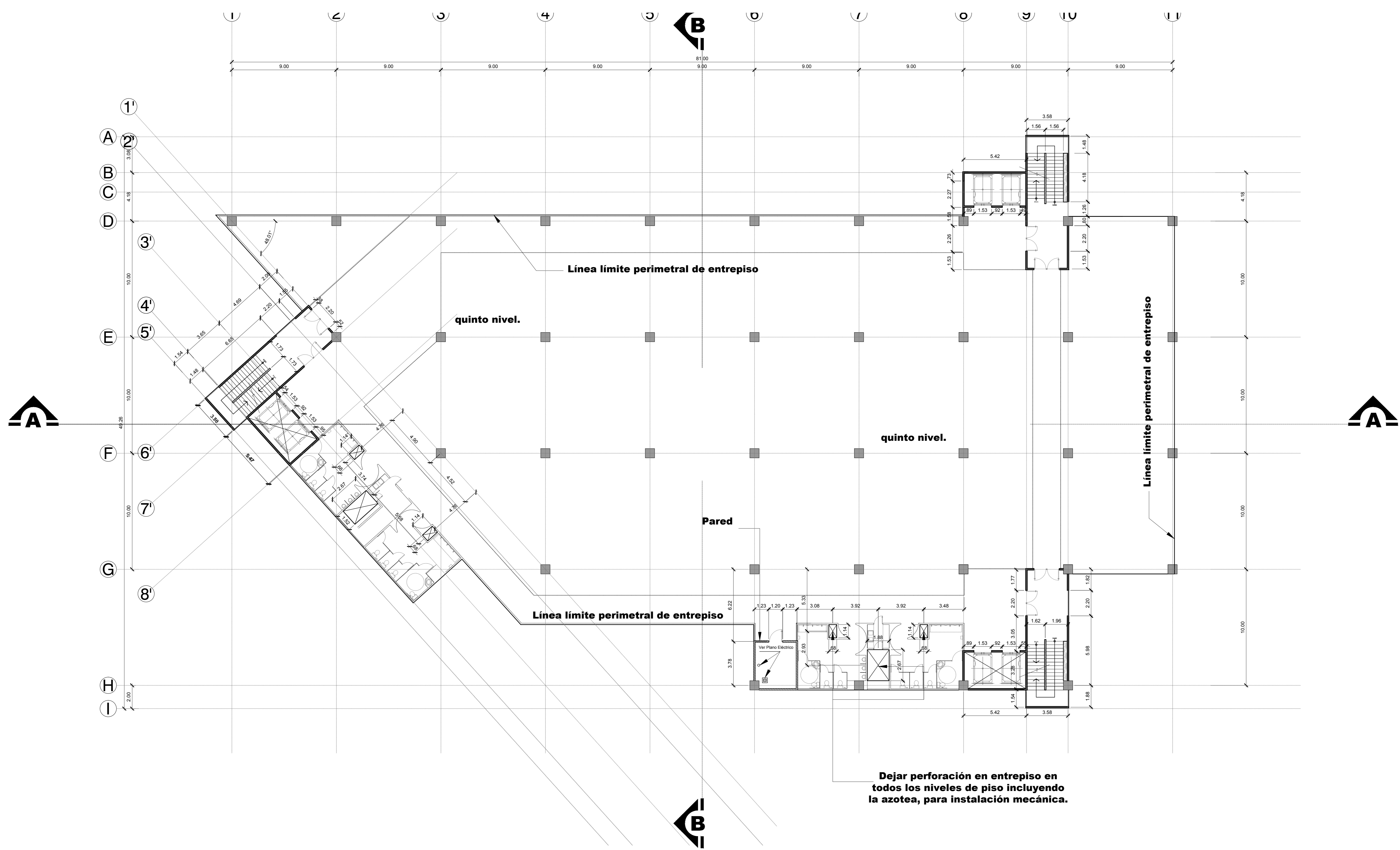

PLANTA DE DISTRIBUCIÓN QUINTO NIVEL - NIVEL 0+16.28 ESC 1:150



GOBIERNO DE COSTA RICA
DIRECCION DE EDIFICACIONES NACIONALES

NOMBRE DE LA OBRA:
NUEVA SEDE ADMINISTRATIVA MOPT

UBICACION:

PROVINCIA SAN JOSÉ	CANTON SAN JOSÉ	DISTRITO CATEDRAL
-----------------------	--------------------	----------------------

EL PROCESO INTELLECTUAL EN LA ELABORACION DE ESTE DISEÑO, A SABER, ESTUDIOS PRELIMINARES, ANTEPROYECTO Y PROYECTO SON PROPIEDAD DEL:
M.O.P.T.

DONA ESTE DISEÑO PARA CONSTRUIR POR UNICA VEZ A:

MINISTRO MOPT:
LIC. CARLOS SEGNINI VILLOBOS

DIRECTOR DE DIVISION OBRAS PUBLICAS:
ING. ALEJANDRO MOLINA SOLIS

DIRECTOR GENERAL EDIFICACIONES NACIONALES:
ARQ. LUIS G. GONZALEZ VALLEJO

JEFE DE DEPARTAMENTO PROYECTOS Y DISEÑOS:
ARQ. JORGE UMAÑA CHACON

PROFESIONAL RESPONSABLE DEL DISEÑO ARQUITECTONICO:

NOMBRE: **ARQ. LUIS A. LEMUS ZAMORA**

FIRMA: _____ N° REG.: A-16190

PROFESIONAL RESPONSABLE DEL DISEÑO ESTRUCTURAL:

NOMBRE: _____

FIRMA: _____ N° REG.: _____

PROFESIONAL RESPONSABLE DE LA DIRECCION TECNICA:

NOMBRE: _____

FIRMA: _____ N° REG.: _____

INFORMACION DEL REGISTRO PUBLICO:
PROPIETARIO: El Estado

CATASTRO N°: SJ-18573-1952
SITAS: FOLIO REAL 1 088270-000

LICITACION N°:
POR CONTRATO: _____ CONTRATACION DIRECTA: _____ POR CONVENIO: _____

CONTENIDO:
Planta de distribución Quinto Nivel

ESCALA	FECHA	LAMINA GENERAL
INDICADA	NOVIEMBRE 2015	A08