

PERFIL CORTE TRANSVERSAL CC

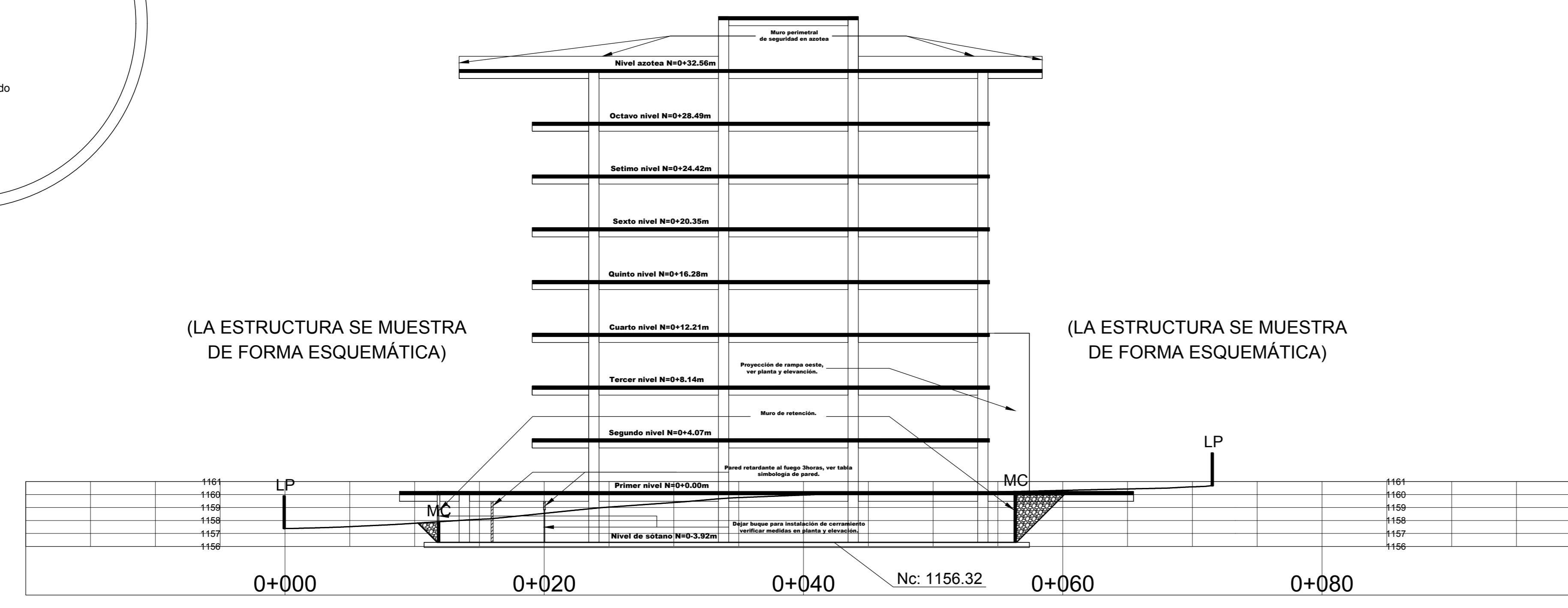

PERFILES ESC 1:250
METROS

SIMBOLOGÍA:
LP: LÍNEA DE PROPIEDAD
MC: MURO DE CONTENCIÓN PREFABRICADO
Nc: NIVEL DE CORTE
Nt: NIVEL TERMINADO

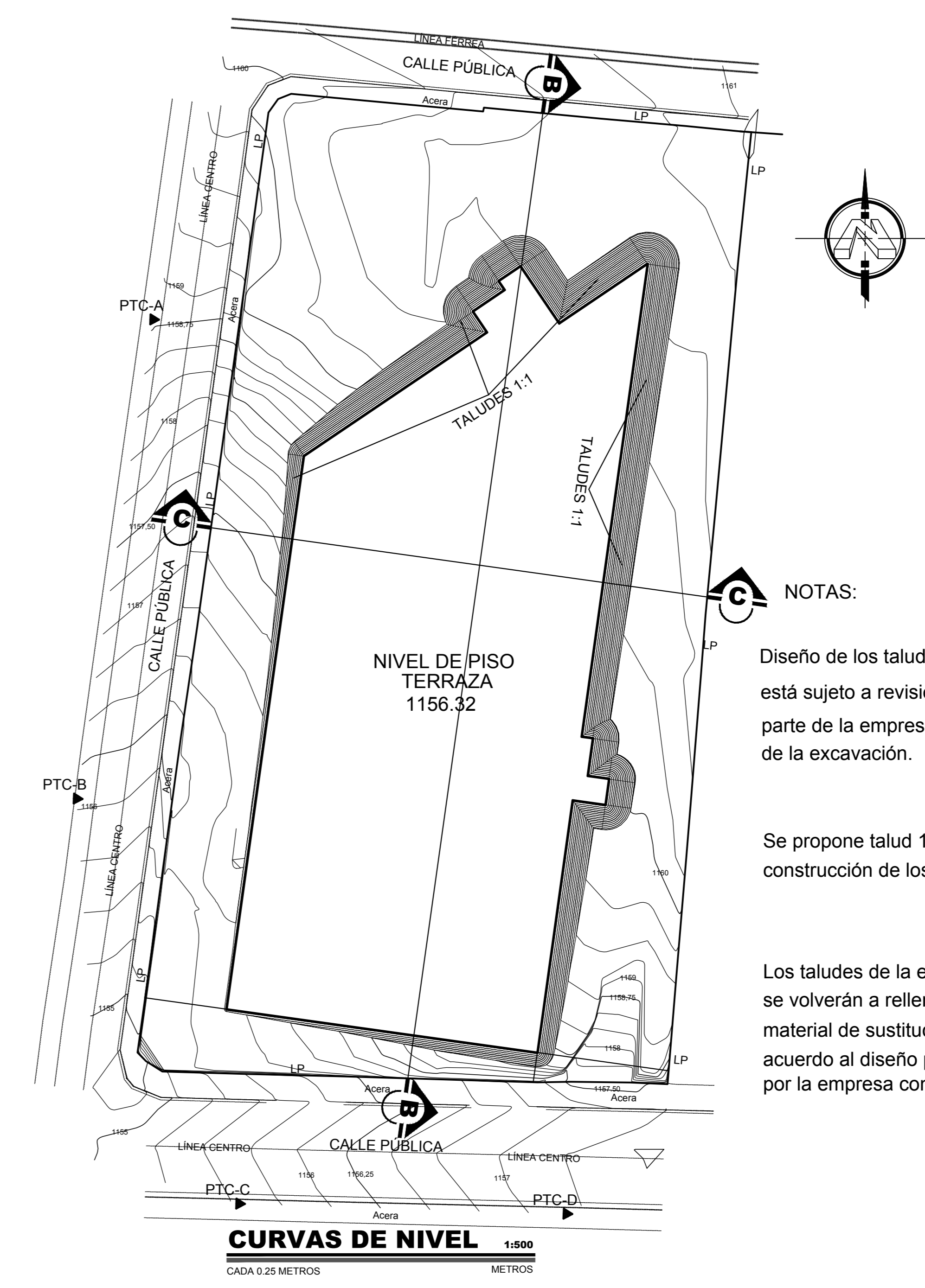

NOTAS:
Diseño de los taludes está sujeto a revisión por parte de la empresa encargada de la excavación.
Se propone talud 1:1 para la construcción de los muros.
Los taludes de la excavación se volverán a rellenar con material de sustitución de acuerdo al diseño propuesto por la empresa constructora.

PERFIL CORTE LONGITUDINAL BB

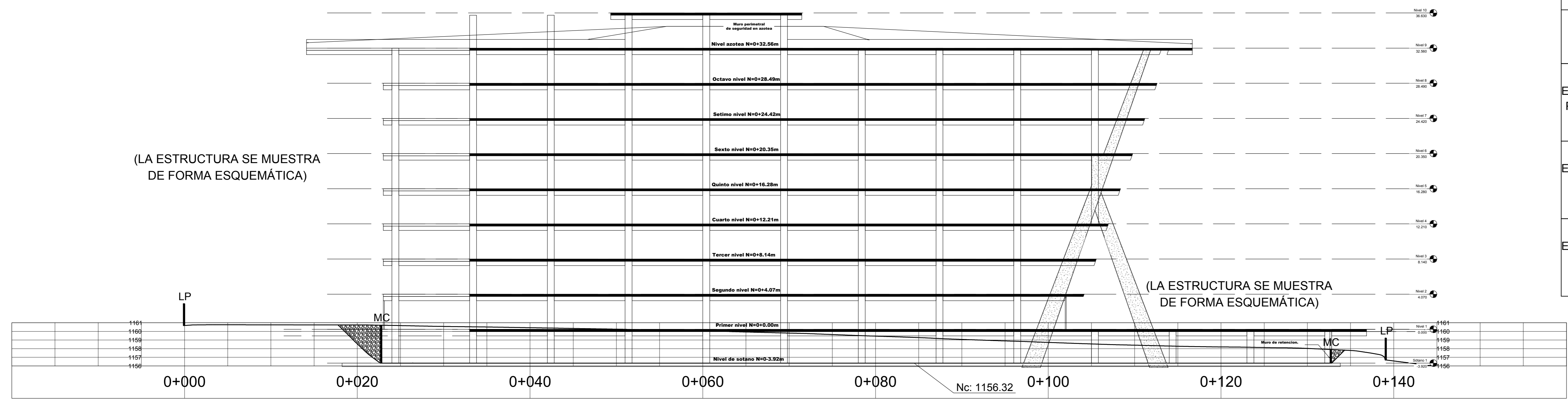

MOVIMIENTO DE TIERRAS SUPERFICIAL	
VOLUMEN DE CORTE	13245.15m ³
VOLUMEN DE RELLENO	0.00 m ³
VOLUMEN DE CORTE CON ABULTAMIENTO DE UN 40%	18543.20 m ³
VOLUMEN DE RELLENO CON MATERIAL DE SUSTITUCIÓN	1422.04 m ³
VOLUMEN DE RELLENO DE SUSTITUCIÓN CON FACTOR DE COMPACTACIÓN 40%	1990.86 m ³
VOLUMEN APROXIMADO DE EXCAVACIÓN SIN ABULTAMIENTO PARA PLANTA DE TRATAMIENTO DE AGUAS RESIDUALES	996.10 m ³
VOLUMEN APROXIMADO DE EXCAVACIÓN SIN ABULTAMIENTO PARA TANQUE DE CAPTACIÓN DE AGUA PLUVIAL	128.54 m ³
VOLUMEN APROXIMADO DE EXCAVACIÓN SIN ABULTAMIENTO PARA TANQUE DE CAPTACIÓN DE AGUA POTABLE	295.15 m ³



GOBIERNO DE COSTA RICA
DIRECCION DE EDIFICACIONES NACIONALES

NOMBRE DE LA OBRA:
NUEVA SEDE ADMINISTRATIVA MOPT

UBICACION:

PROVINCIA: SAN JOSÉ
CANTON: SAN JOSÉ
DISTRITO: CATEDRAL

EL PROCESO INTELLECTUAL EN LA ELABORACION DE ESTE DISEÑO, A SABER, ESTUDIOS PRELIMINARES, ANTEPROYECTO Y PROYECTO SON PROPIEDAD DEL:
M.O.P.T.

DONA ESTE DISEÑO PARA CONSTRUIR POR UNICA VEZ A:

MINISTRO MOPT:
LIC. CARLOS SEGNINI VILLOBOBOS

DIRECTOR DE DIVISION OBRAS PUBLICAS:
ING. ALEJANDRO MOLINA SOLIS

DIRECTOR GENERAL EDIFICACIONES NACIONALES:
ARQ. LUIS G. GONZALEZ VALLEJO

JEFE DE DEPARTAMENTO PROYECTOS Y DISEÑOS:
ARQ. JORGE UMAÑA CHACON

PROFESIONAL RESPONSABLE DEL DISEÑO ARQUITECTONICO:
NOMBRE: ARQ. LUIS A. LEMUS ZAMORA

FIRMA: _____ N° REG.: A-16190

PROFESIONAL RESPONSABLE DEL DISEÑO ESTRUCTURAL:
NOMBRE: _____

FIRMA: _____ N° REG.: _____

PROFESIONAL RESPONSABLE DE LA DIRECCION TECNICA:
NOMBRE: _____

FIRMA: _____ N° REG.: _____

INFORMACION DEL REGISTRO PUBLICO:
PROPIETARIO: El Estado

CATASTRO N°: SJ-18573-1952
SITAS: FOLIO REAL 1 088270-000

LICITACION N°:
POR CONTRATO: _____ CONTRATACION DIRECTA: _____ POR CONVENIO: _____

CONTENIDO
Movimiento de Tierras
Perfiles Transversales y Longitudinales
Superficie de Corte y Corte de Obra Gris

ESCALA: _____ FECHA: _____ LAMINA GENERAL

INDICADA **NOVIEMBRE 2014** **T05**