

DETALLE COLUMNA ACCESO

ESC 1:150

METROS

SIMBOLOGIA

<p>PC Pared de concreto de 0.15 cms de espesor de piso a cielo retardante al fuego 2h, dejar en obra gris .</p> <p> Pared de concreto de 0.15 cms de espesor de piso a cielo retardante al fuego 3h, dejar en obra gris .</p> <p> Pared de concreto de 0.15 cms de espesor, dejar en obra gris .</p>	<p> Perforación de buque para puerta verificar medidas en planta y elevacion.</p> <p> Perforación de buque para ventana verificar medidas en planta y elevacion.</p> <p> Perforación en losa.</p>	<p>ES Escalera de concreto, con 29 huellas de 0.30cm de ancho y 30 contrahuellas de 0.14cm de alto. Sin acabados, puertas, ventanas, ni barandas. Cumplir con el reglamento a la ley 7600.</p>
---	---	---

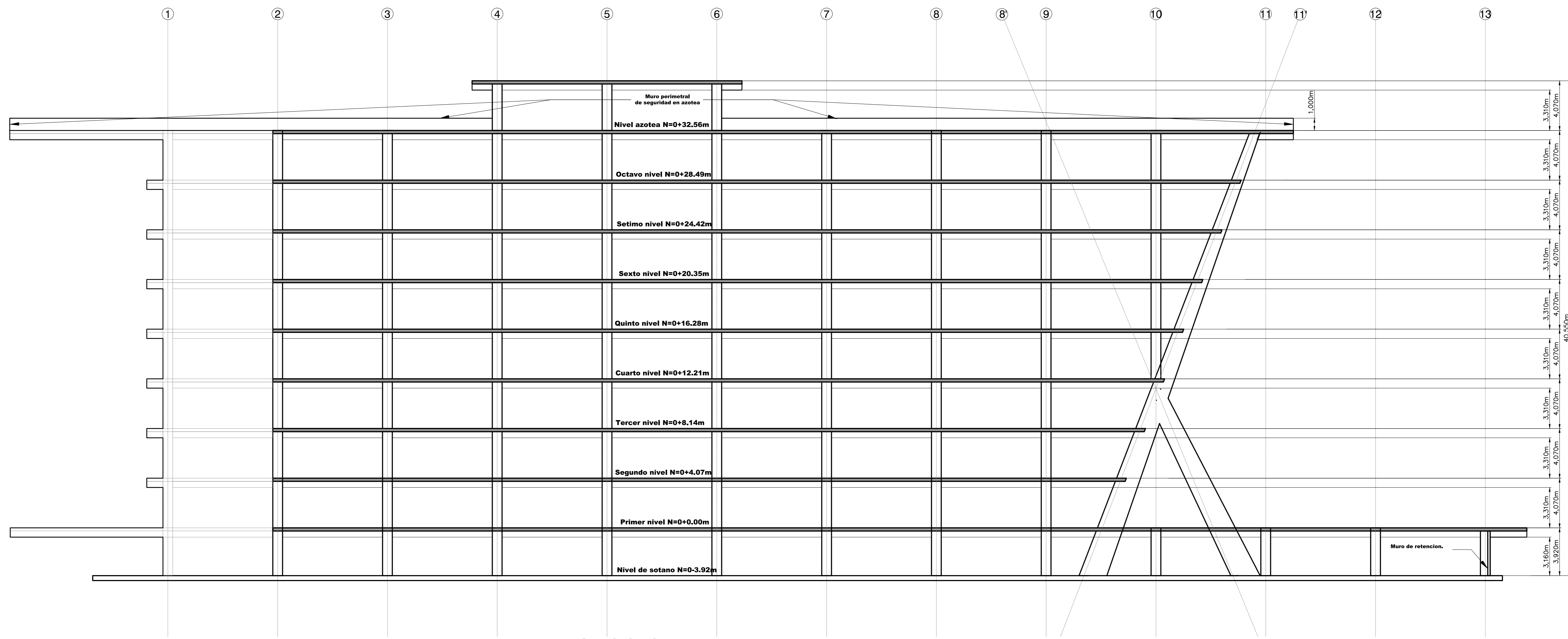

SECCION A-A

ESC 1:150

METROS

PERMISOS



GOBIERNO DE COSTA RICA

DIRECCION DE EDIFICACIONES NACIONALES

NOMBRE DE LA OBRA:
NUEVA SEDE ADMINISTRATIVA MOPT

UBICACION:

PROVINCIA: SAN JOSE CANTON: SAN JOSE DISTRITO: CATEDRAL

EL PROCESO INTELLECTUAL EN LA ELABORACION DE ESTE DISEÑO, A SABER, ESTUDIOS PRELIMINARES, ANTEPROYECTO Y PROYECTO SON PROPIEDAD DEL:

M.O.P.T.

DONA ESTE DISEÑO PARA CONSTRUIR POR UNICA VEZ A:

MINISTRO MOPT:

LIC. CARLOS SEGNINI VILLOBOBOS

DIRECTOR DE DIVISION OBRAS PUBLICAS:

ING. ALEJANDRO MOLINA SOLIS

DIRECTOR GENERAL EDIFICACIONES NACIONALES:

ARQ. LUIS G. GONZALEZ VALLEJO

JEFE DE DEPARTAMENTO PROYECTOS Y DISEÑOS:

ARQ. JORGE UMAÑA CHACON

PROFESIONAL RESPONSABLE DEL DISEÑO ARQUITECTONICO:

NOMBRE: **ARQ. LUIS A. LEMUS ZAMORA**

FIRMA: _____ N° REG.: A-16190

PROFESIONAL RESPONSABLE DEL DISEÑO ESTRUCTURAL:

NOMBRE: _____

FIRMA: _____ N° REG.: _____

PROFESIONAL RESPONSABLE DE LA DIRECCION TECNICA:

NOMBRE: _____

FIRMA: _____ N° REG.: _____

INFORMACION DEL REGISTRO PUBLICO:

PROPIETARIO: El Estado

CATASTRO N°: SJ-18573-1952

SITAS: FOLIO REAL 1 088270-000

LICITACION N°:

CONTRATACION DIRECTA POR CONVENIO

CONTENIDO

Sección A-A

Detalle Columna Acceso

ESCALA: _____ FECHA: _____ LAMINA GENERAL

INDICADA SETIEMBRE 2014 A13

DIRECTORIO C: Usuarios\arsenio\Directorio Nueva Sede MOPT\Arquitectos\Planes

Carla Escobar\PLANAS_22_10_14\11111111.dwg