

# SIMBOLOGÍA ARQUITECTÓNICA

- PC** Pared de 0.15 cms de espesor de piso a cielo retardante al fuego 2hr, dejar en obra gris .
- ES** Escalera, con 29 huellas de 0.30cm de ancho y 30 contrahuellas de 0.14cm de alto. Sin acabados, puertas, ventanas, ni barandas. Cumplir con el reglamento a la ley 7600.
- Pared de 0.15 cms de espesor de piso a cielo retardante al fuego 3hr, dejar en obra gris .
- Perforación de buque para ventana verificar medidas en planta y elevación.
- Pared de 0.15 cms de espesor, dejar en obra gris .
- Perforación en entrepiso.

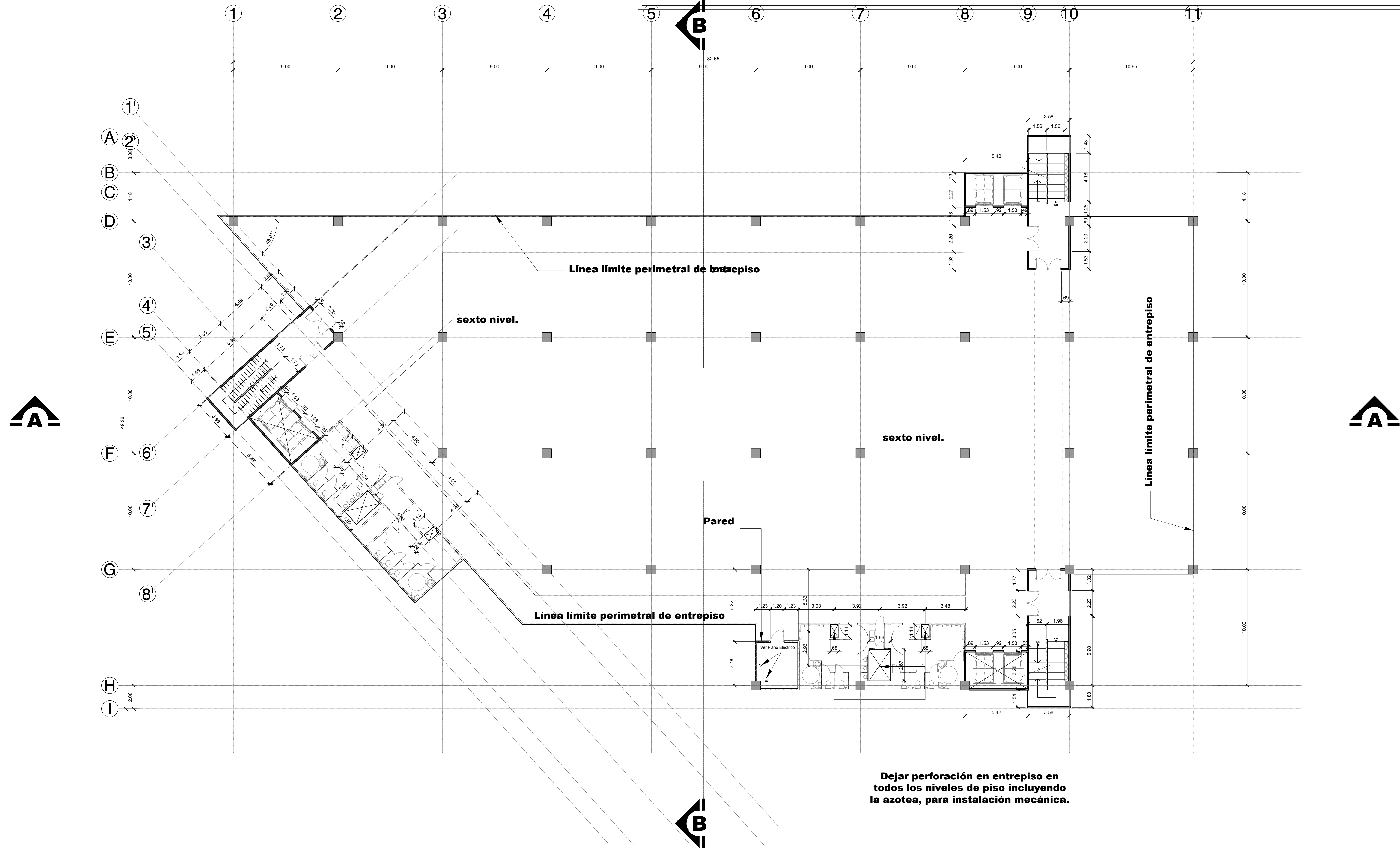

**PLANTA DE DISTRIBUCIÓN SEXTO NIVEL - NIVEL 0+20.35**

ESC 1:150

METROS



**GOBIERNO DE COSTA RICA**  
DIRECCION DE EDIFICACIONES NACIONALES

NOMBRE DE LA OBRA:  
NUEVA SEDE ADMINISTRATIVA MOPT

UBICACION:

PROVINCIA SAN JOSÉ	CANTON SAN JOSÉ	DISTRITO CATEDRAL
-----------------------	--------------------	----------------------

EL PROCESO INTELLECTUAL EN LA ELABORACION DE ESTE DISEÑO, A SABER, ESTUDIOS PRELIMINARES, ANTEPROYECTO Y PROYECTO SON PROPIEDAD DEL:

**M.O.P.T.**

DONA ESTE DISEÑO PARA CONSTRUIR POR UNICA VEZ A:

MINISTRO MOPT:  
**LIC. CARLOS SEGNINI VILLOBOS**

DIRECTOR DE DIVISION OBRAS PUBLICAS:  
**ING. ALEJANDRO MOLINA SOLIS**

DIRECTOR GENERAL EDIFICACIONES NACIONALES:  
**ARQ. LUIS G. GONZALEZ VALLEJO**

JEFE DE DEPARTAMENTO PROYECTOS Y DISEÑOS:  
**ARQ. JORGE UMAÑA CHACON**

PROFESIONAL RESPONSABLE DEL DISEÑO ARQUITECTONICO:

NOMBRE: **ARQ. LUIS A. LEMUS ZAMORA**

FIRMA: \_\_\_\_\_ N° REG.: A-16190

PROFESIONAL RESPONSABLE DEL DISEÑO ESTRUCTURAL:

NOMBRE: \_\_\_\_\_

FIRMA: \_\_\_\_\_ N° REG.: \_\_\_\_\_

PROFESIONAL RESPONSABLE DE LA DIRECCION TECNICA:

NOMBRE: \_\_\_\_\_

FIRMA: \_\_\_\_\_ N° REG.: \_\_\_\_\_

INFORMACION DEL REGISTRO PUBLICO:  
PROPIETARIO: El Estado

CATASTRO N°: SJ-18573-1952  
SITAS: FOLIO REAL 1 088270-000

LICITACION N°:  
POR CONTRATO: \_\_\_\_\_ CONTRATACION DIRECTA: \_\_\_\_\_ POR CONVENIO: \_\_\_\_\_

CONTENIDO:  
Planta de distribución Sexto Nivel

ESCALA	FECHA	LAMINA GENERAL
INDICADA	NOVIEMBRE 2015	A09